ROCK IT!

Medley

Arrangement: **Kurt Gäble**

...KEIN „LYRA"
GUSENBURG
-ORIGINAL-

Piccolo

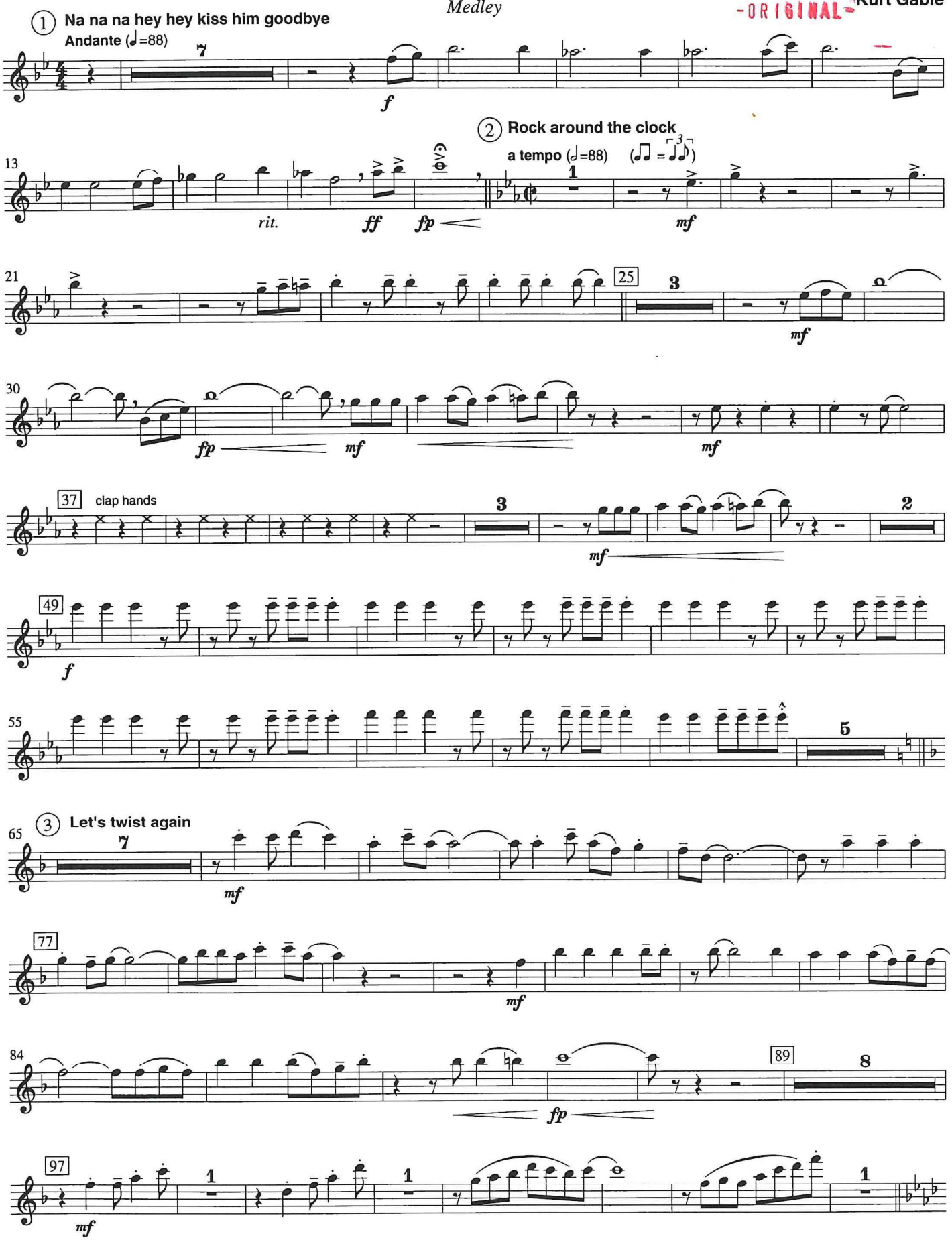

1) © 1969 by MRC MUSIC CORP. / LITTLE HEATH MUSIC INC. für Deutschland, GUS und osteuropäische Länder. CHAPPELL & CO GmbH, Hamburg
2) © by MYERS MUSIC USA, ED. KASSNER & CO. Musikverlag
3) © 1961 by KALMAN MUSIC INC., N.Y., für Deutschland, GUS und osteuropäische Länder: MUSIKVERLAG INTERSONG GmbH, Hamburg
4) © 1955-1956 by Arc Music Corp., New York, für Deutschland, Österreich und die Schweiz: Musikverlage Hans Gerig KG, Bergisch-Gladbach
Abdruck erfolgt mit freundlicher Genehmigung vorstehender Originalverleger.

Musikverlag RUNDEL • D-88428 Rot an der Rot

No. 2243

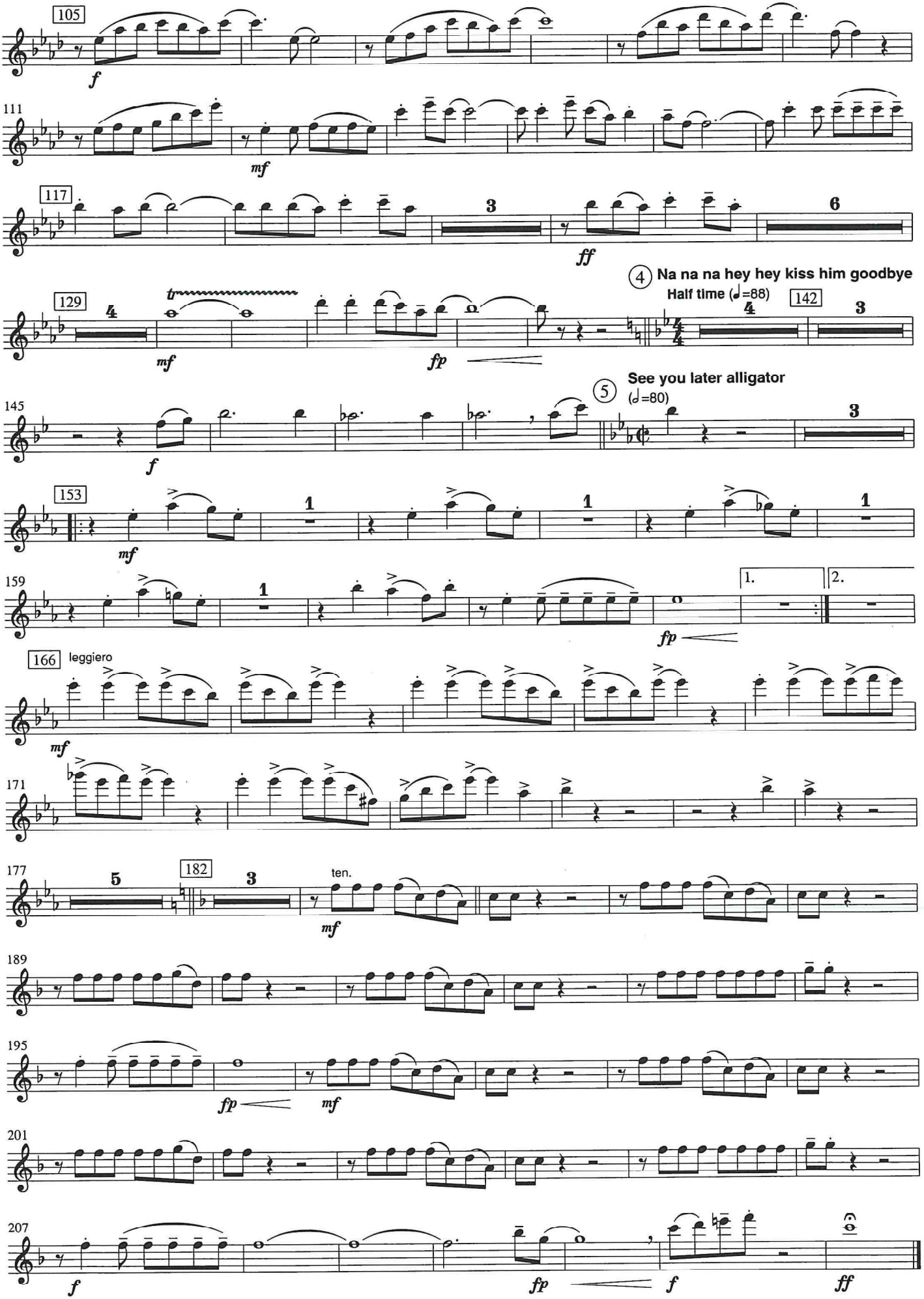
105
f
111
mf
117
3
ff
6
129
4
tr
mf
fp
4 Na na na hey hey kiss him goodbye
Half time (♩=88)
142
4
3
145
f
5 See you later alligator
(𝅗𝅥=80)
3
153
mf
1
1
1
159
1
fp
1.
2.
166
leggiero
mf
171
177
5
182
3
ten.
mf
189
195
fp
mf
201
207
f
fp
f
ff

Flute

ROCK IT!

Medley

Arrangement: **Kurt Gäble**

MUSIKVEREIN „LYRA"
GUSENBURG
-ORIGINAL-

① **Na na na hey hey kiss him goodbye**

Andante (♩=88)

7

f

13

rit. *ff* *fp*

② **Rock around the clock**

a tempo (♩=88) (♫ = ♩♪)

1

mf

21

25

3

mf

30

fp *mf* *mf*

37

clap hands

mf

45

2

49

f

53

59

5

③ **Let's twist again**

mf

70

mf

77

mf

84

fp

89

8

97

mf

1 1 1

1) © 1969 by MRC MUSIC CORP. / LITTLE HEATH MUSIC INC. für Deutschland, GUS und osteuropäische Länder. CHAPPELL & CO GmbH, Hamburg
2) © by MYERS MUSIC USA, ED. KASSNER & CO. Musikverlag
3) © 1961 by KALMAN MUSIC INC., N.Y., für Deutschland, GUS und osteuropäische Länder: MUSIKVERLAG INTERSONG GmbH, Hamburg
4) © 1955-1956 by Arc Music Corp., New York, für Deutschland, Österreich und die Schweiz: Musikverlage Hans Gerig KG, Bergisch-Gladbach
Abdruck erfolgt mit freundlicher Genehmigung vorstehender Originalverleger.

Musikverlag RUNDEL • D-88428 Rot an der Rot

No. 2243

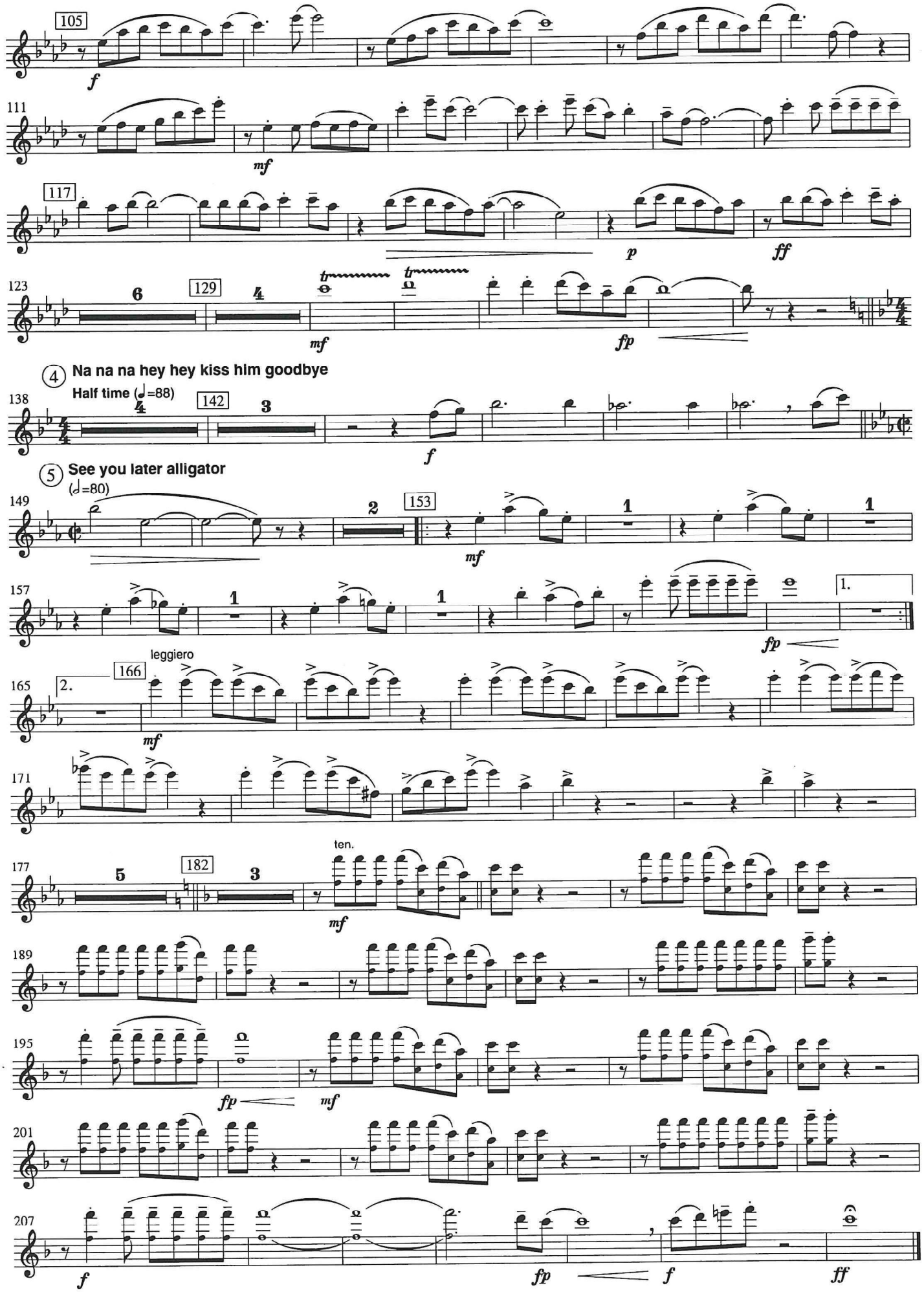
105
f
111
mf
117
p
ff
123
6
129
4
mf
fp
4 Na na na hey hey kiss him goodbye
Half time (♩=88)
138
4
142
3
f
5 See you later alligator
(♩=80)
149
2
153
mf
1
157
1
1.
fp
leggiero
165
2.
166
mf
171
177
5
182
3
ten.
mf
189
195
fp
mf
201
207
f
fp
f
ff