Flöte in C

Resi, i hol di mit mei'm Traktor ab

Text: Bernd Meinunger
Musik: Hanne Haller
Arr.: Siegfried Rundel

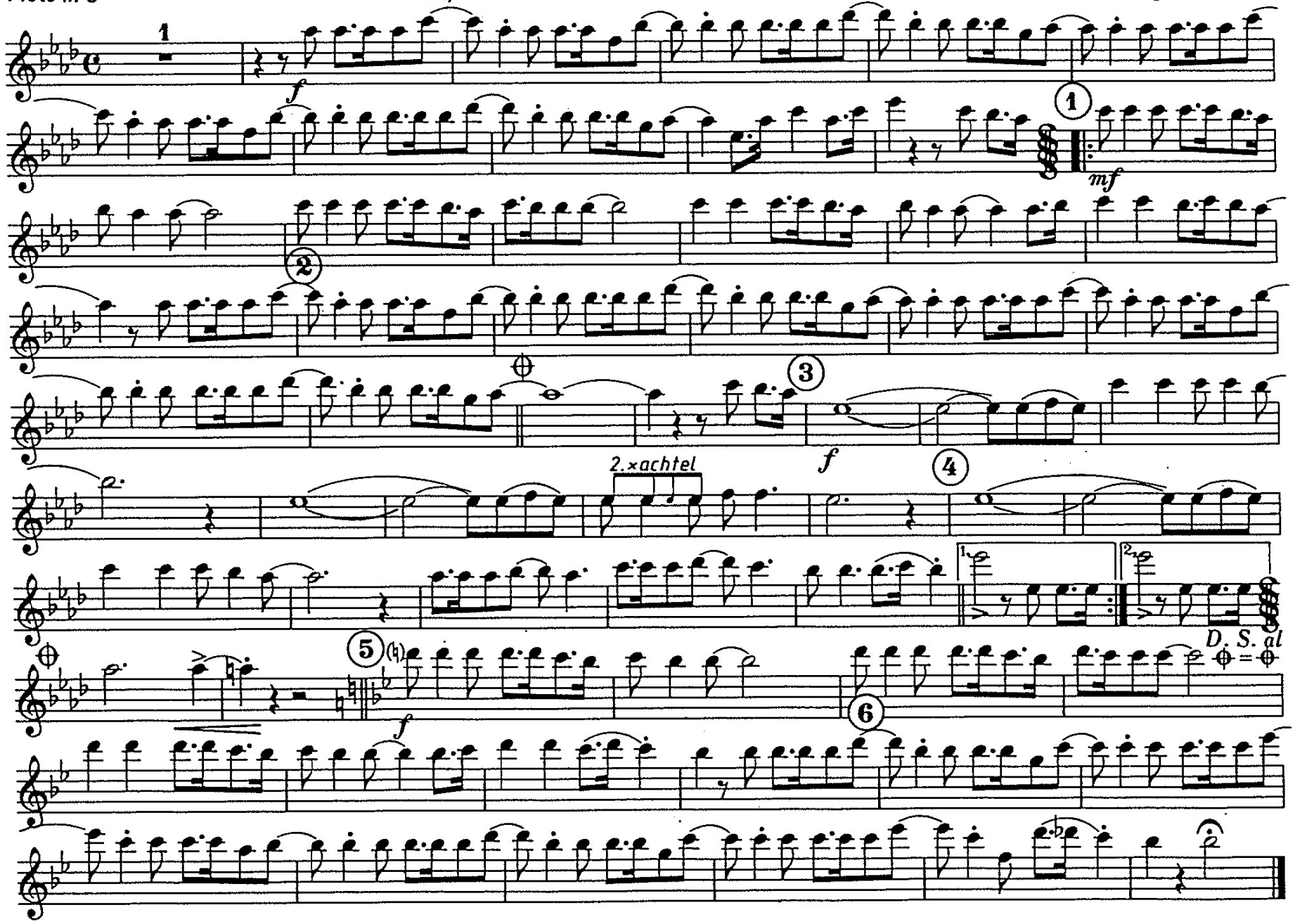

© Copyright 1985 by COSIMA MUSIK, Hamburg. Vertreten durch INTERSONG MUSIKVERLAGE, Hamburg
Mit freundlicher Genehmigung des Originalverlegers: **Musikverlag Siegfried Rundel, D-7956 Rot a. d. Rot**