PUR PARTY HITMIX

- Medley -

Flöte in C

Musik & Text:
Hartmut Engler & Ingo Reidl
Arrangement: Erwin Jahreis

Dance-Discofox (♩= 131)

1. FREUNDE

2. ICH LIEB DICH

1.x tacet bis *

spielen!

3. HÖR GUT ZU

4. WENN DU DA BIST

Musikverlag Bernhard Geiger
Rodacher Straße 6
96317 Kronach
Tel.: 09261-95553 Fax: 09261-61588

© Abenteuerland Verlagsgesellschaft mbH / Arabella Musikverlag GmbH
Ed. Blue Box Publishing Promotion Ed. / Arabella Musikverlag GmbH
EMI Kick Musikverlag GmbH
(bei Sony/ATV Music Publishing GmbH)

Alle Rechte vorbehalten !
Fotokopieren
strengstens verboten !

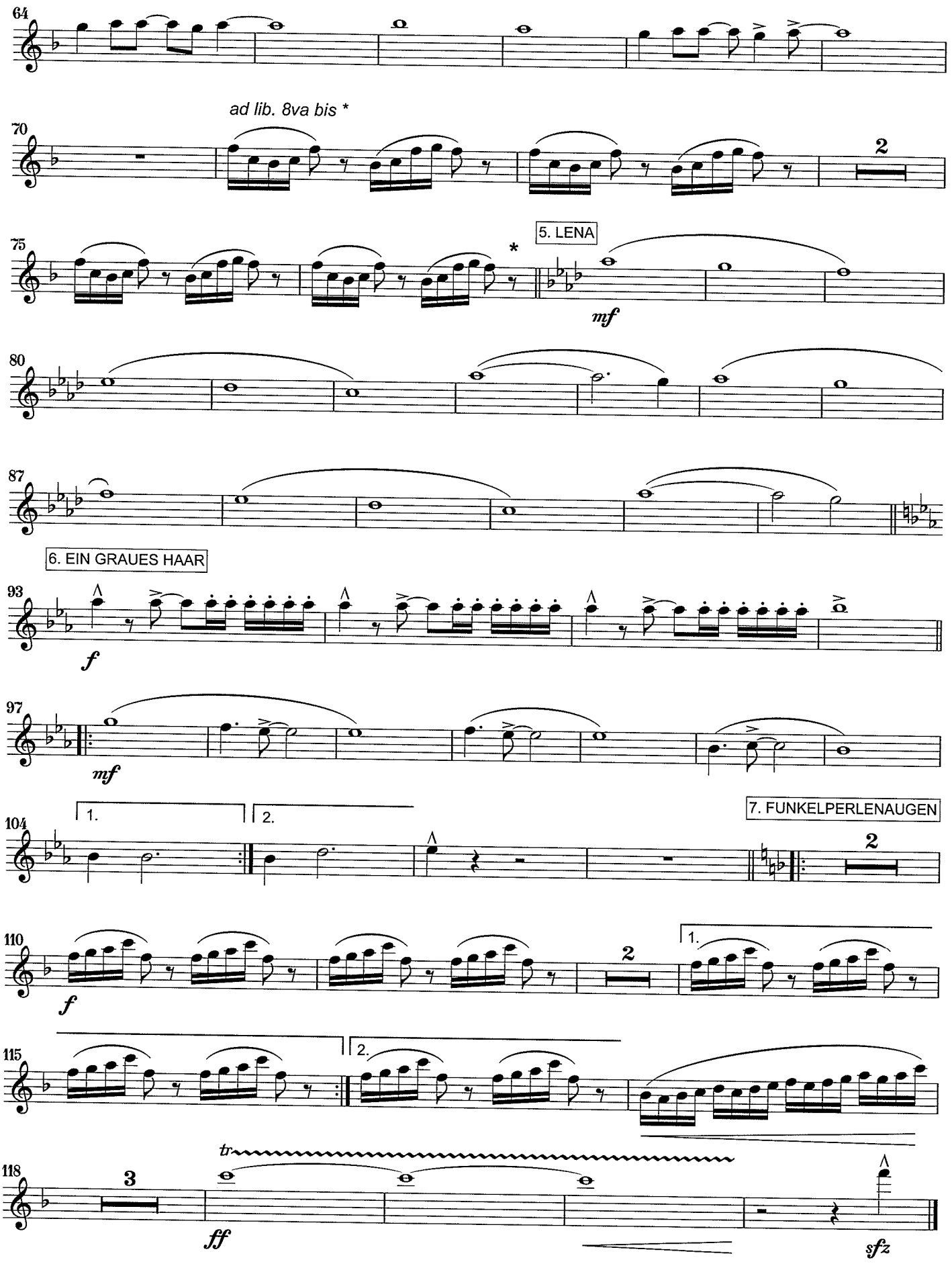
64
70
ad lib. 8va bis *
2
75
*
5. LENA
mf
80
87
6. EIN GRAUES HAAR
93
f
97
mf
104
1.
2.
7. FUNKELPERLENAUGEN
2
110
f
2
1.
115
2.
tr
118
3
ff
sfz