Kleine Flöte

ORIGINAL
MV Braunshausen

Mainzer Narrhalla-Marsch

Carl Zulehner

Bearbeitet von Wilhelm Lutz

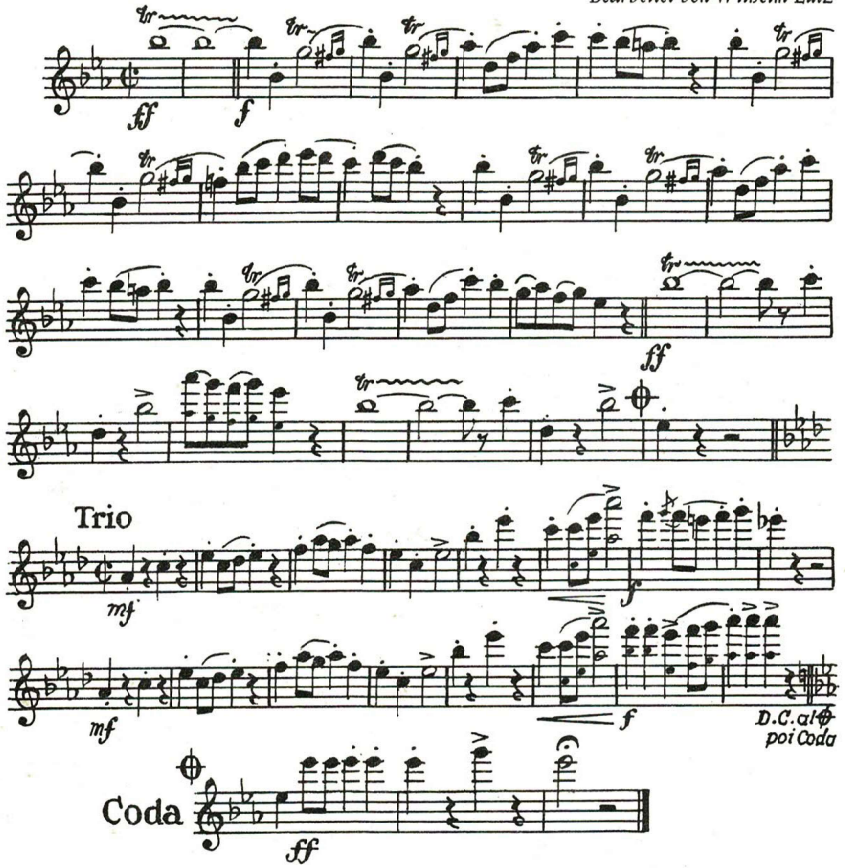

Der Name „Narrhalla-Marsch" ist durch deutsche Warenzeichenanmeldung gesetzlich geschützt (Sch. 33 875).
Vor Nachdruck und sonstigem Mißbrauch wird nachdrücklich gewarnt.

© by B. Schott's Söhne 1961 Printed in Germany Druck u. Verlag: B. Schott's Söhne, Mainz 40 572

ff

Der Name „Narrhalla-Marsch" ist durch deutsche Warenzeichenanmeldung gesetzlich geschützt (Sch. 33 875).
Vor Nachdruck und sonstigem Mißbrauch wird nachdrücklich gewarnt.

© by B. Schott's Söhne 1961 Printed in Germany Druck u. Verlag: B. Schott's Söhne, Mainz 40 572

Der Name „Narrhalla-Marsch" ist durch deutsche Warenzeichenanmeldung gesetzlich geschützt (Sch. 33 875).
Vor Nachdruck und sonstigem Mißbrauch wird nachdrücklich gewarnt.

© by B. Schott's Söhne 1961 Printed in Germany Druck u. Verlag: B. Schott's Söhne, Mainz 40 572