Flöte in C

Denn wenn et Trömmelche jeiht

Text u. Mus.: K.H. Brand/ Fr.Müntnich
unter teilw. Verwendung eines Volkliedes

arr.:
Bernd Classen

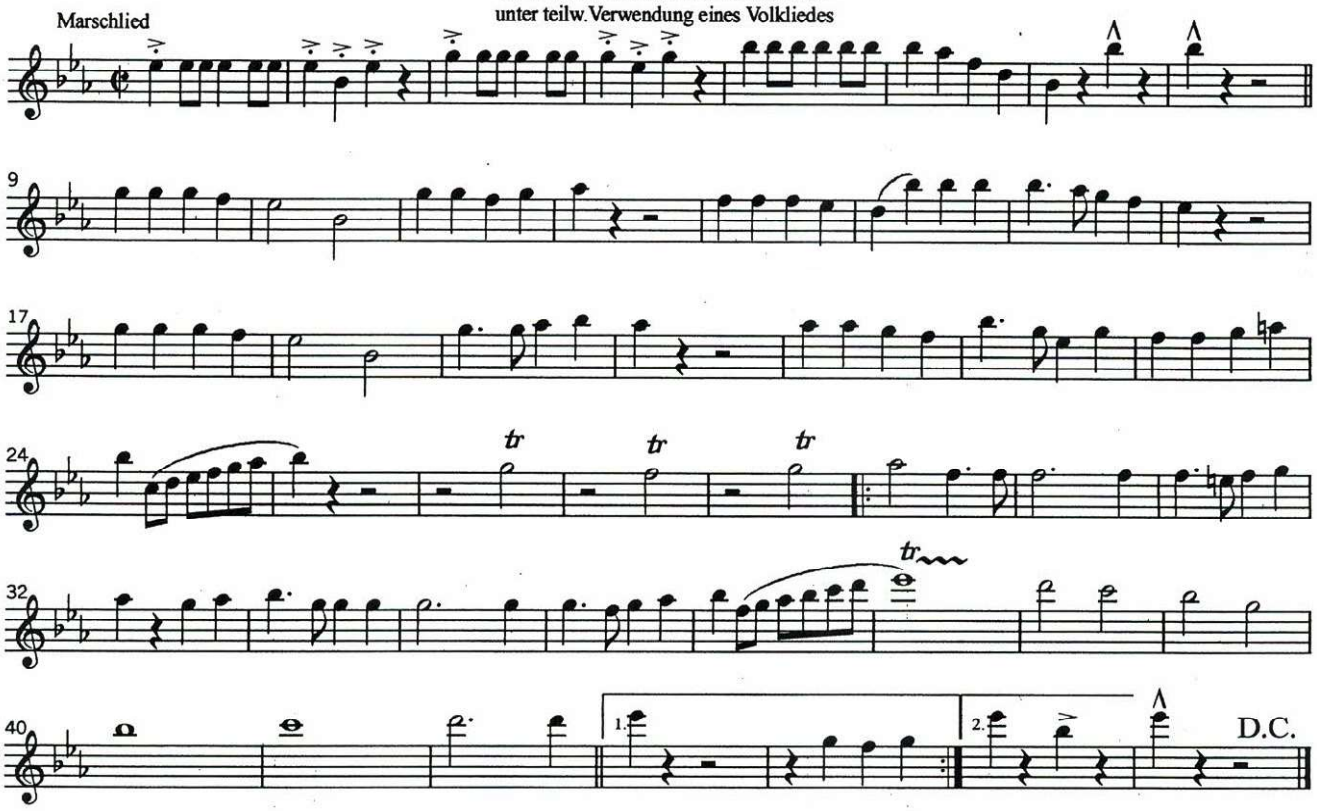

(C) Edition TEBO-Ton, Brühl
Abdruck mit frdl. Genehmigung: Bernd Classen Music-Edition D- 53894 Mechernich-Eicks